Öffentliche Bekanntmachung

Verfügung

Die Stadt Pasewalk gibt die Widmung zur Erweiterung der „Klosterstraße" bekannt.

Durch die Stadtvertretung der Stadt Pasewalk wurde am 18.06.2020 der Beschluss zur Widmung zur Erweiterung der „Klosterstraße" gefasst.

Widmung zur Erweiterung der „Klosterstraße"

Gem. § 7 (1) des Straßen- und Wegegesetzes des Landes Mecklenburg-Vorpommern (StrWG-MV) widmet die Stadt Pasewalk als Trägerin der Straßenbaulast die Erweiterung der „Klosterstraße" für den öffentlichen Verkehr.

Gem. § 3 Ziffer 3 a StrWG-MV wird die Straße als Ortsstraße eingestuft.

Rechtsbehelfsbelehrung

Gegen diese Verfügung kann innerhalb eines Monats nach Bekanntgabe Widerspruch bei der Stadt Pasewalk, Haußmannstraße 85, 17309 Pasewalk, erhoben werden.

Pasewalk, den 19.06.2020

Nachtweih
Bürgermeisterin

STADT PASEWALK 1 LANDKREIS VORPOMMERN-GREIFSWALD
- Siegel -

Öffentliche Bekanntmachung erfolgt: am 22.06.2020
im Internet auf der Homepage der Stadt Pasewalk – Adresse: www.pasewalk.de

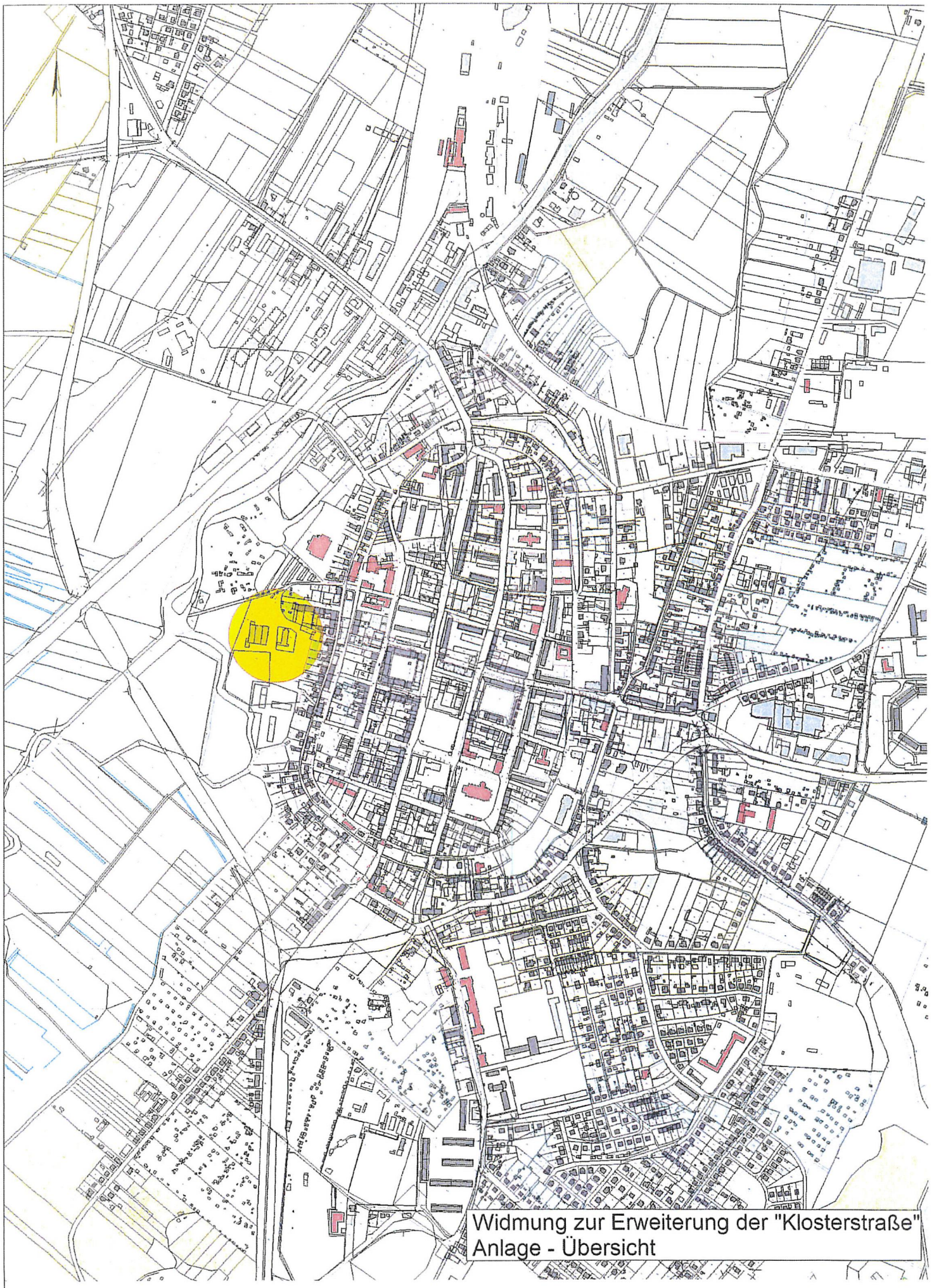

Datum 07.04.2020 Zeit 10:34

Bediener: Hellwig,K Drucker: \\helios\edo flow

Nur für den Dienstgebrauch ! Programmversion: LIS 1.4.7.1.001_11.7A

0 100 200 300 400 500m

Maßstab 1:10000

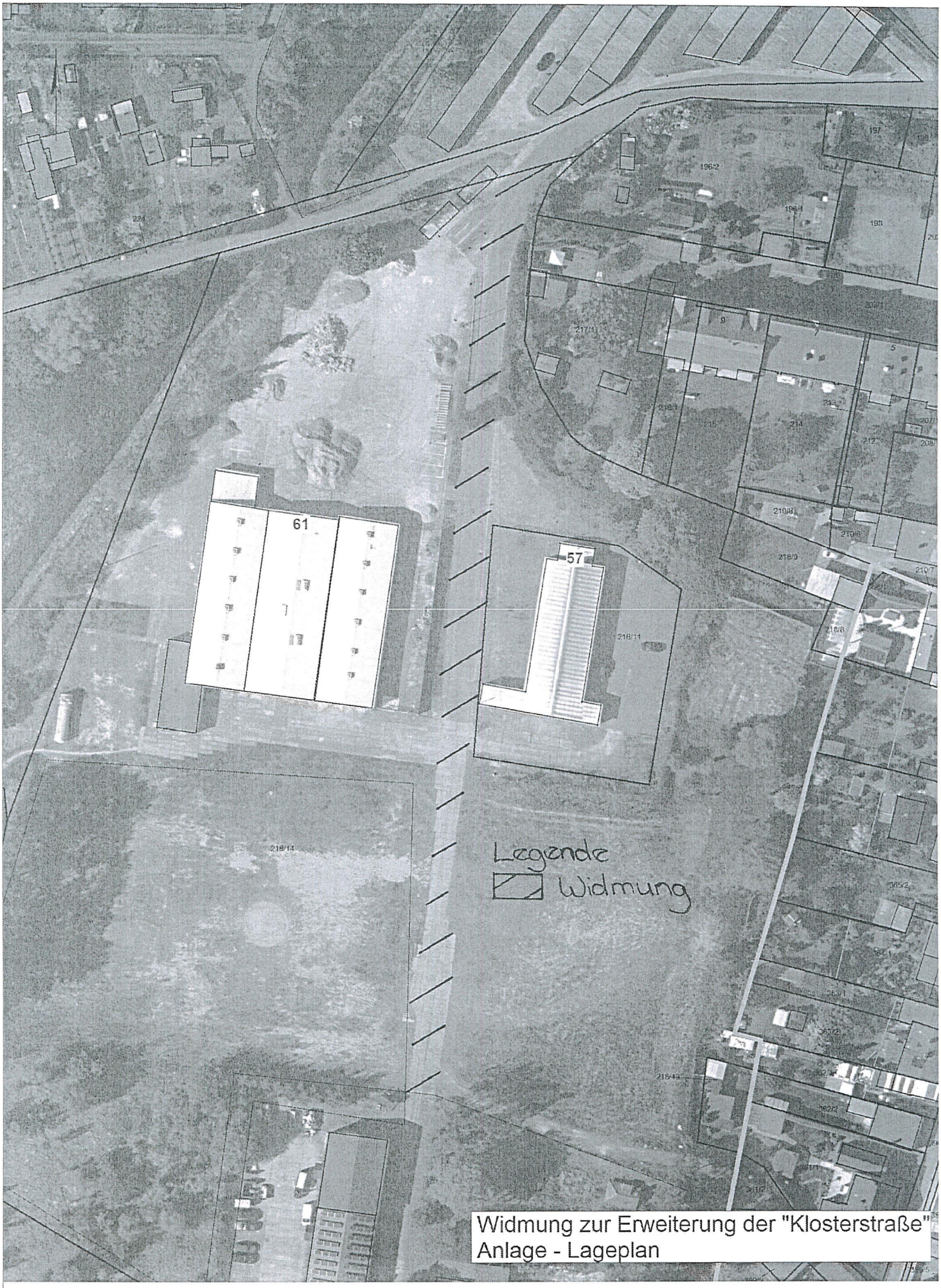

Datum 07.04.2020 Zeit 11.14
Bediener: Heßwig,K Drucker: \\helios\edo flow
Nur für den Dienstgebrauch ! Programmversion: LIS 1.4.7.1.001_11.7A

0 10 20 30 40 50m
Maßstab 1:1000